

Inscriptions à partir du lundi 30 mars 2026

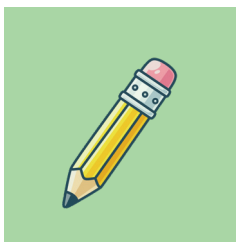

schillick:

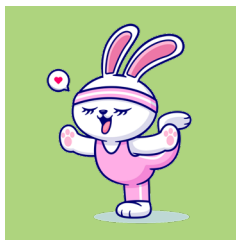
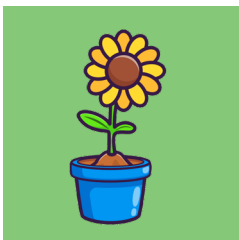

PROGRAMME
ENFANTS

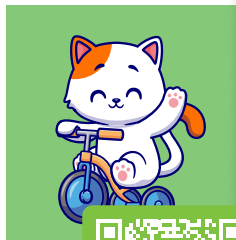

VACANCES DE PRINTEMPS

À LA MAISON DU JEUNE CITOYEN

Pour les 6 - 12 ans

Du lundi 13 avril au vendredi 24 avril 2026



schillick.fr

Service Enfance Jeunesse

7 rue des Pompiers à Schiltigheim
03 88 83 84 80
mjcs@ville-schiltigheim.fr



SEMAINE DU 13 AU 17 AVRIL

LUNDI 13 AVRIL

8h30 à 10h • **MULTI-ACTIVITÉS** à la carte
Temps d'accueil ludique.

10h à 12h • **NICHOIR avec l'artiste Marie Failla** *formule stage*

Viens fabriquer un nichoir à oiseaux à partir de végétaux. On découvrira ensemble les rudiments de la vannerie sauvage, dans une ambiance simple et créative.

TICKET SPORT à la carte ou formule stage

10h à 12h • **TECK**

10h à 12h • **CYCLISME ARTISTIQUE**

12h à 14h • **PAUSE MÉRIDIANNE (repas tiré du sac)**

14h à 16h • **GRAINES ET GOURMANDISES** à la carte ou formule stage
avec l'animatrice Aneta Obwioslo

14h à 16h • **LES SEMIS INTÉRIEUR
ET EXTÉRIEURS**

14h à 16h • **LES GODETS**

TICKET SPORT à la carte ou formule stage

14h à 16h • **BOXE**

14h à 16h30 • **TENNIS DE TABLE**

14h à 16h • **BOXE**

14h à 16h30 • **MINI TENNIS**

16h à 18h • **MULTI-ACTIVITÉS** à la carte
Temps d'accueil ludique.

MARDI 14 AVRIL

MERCREDI 15 AVRIL

8h30 à 10h • **MULTI-ACTIVITÉS** à la carte
Temps d'accueil ludique.

10h à 12h • **NICHOIR avec l'artiste Marie Failla** *formule stage*

Viens fabriquer un nichoir à oiseaux à partir de végétaux. On découvrira ensemble les rudiments de la vannerie sauvage, dans une ambiance simple et créative.

TICKET SPORT à la carte ou formule stage

9h30 à 12h • **TENNIS DE TABLE**

10h à 12h • **CYCLISME ARTISTIQUE**

12h à 14h • **PAUSE MÉRIDIANNE (repas tiré du sac)**

14h à 16h • **GRAINES ET GOURMANDISES** à la carte ou formule stage
avec l'animatrice Aneta Obwioslo

14h à 16h • **LE REMPOTAGE**

14h à 16h • **DES RECETTES
SURPRENANTES**

TICKET SPORT à la carte ou formule stage

14h à 16h • **DÉCOUVERTE DU VÉLO**

14h à 16h30 • **JEUX DE PRÉCISION**

14h à 16h • **DÉCOUVERTE DU VÉLO**

14h à 16h30 • **BILLARD**

16h à 18h • **MULTI-ACTIVITÉS** à la carte
Temps d'accueil ludique.

VENDREDI 17 AVRIL

9h à 17h • **SORTIE AU**
Repas et goûter

CHAMP DU FEU à la journée
tirés du sac.

SEMAINE DU 20 AU 24 AVRIL

LUNDI 20 AVRIL

8h30 à 10h • **MULTI-ACTIVITÉS** à la carte
Temps d'accueil ludique.

10h à 12h • **DESSIN ET PEINTURE PAS À PAS** 2 jours ou formule stage

Fleurs et papillons à l'encre aquarelle avec l'artiste Marie Ortie

Viens peindre des fleurs et des papillons à l'encre aquarelle en utilisant des tâches d'eau pour créer de jolis effets de couleurs.

TICKET SPORT à la carte ou formule stage

10h à 12h • **MINI HOCKEY**

10h à 12h • **GYM DOUCE**

12h à 14h • **PAUSE MÉRIDIENNE (repas tiré du sac)**

14h à 16h • **LA NATURE T'ATTEND avec Les cols verts** à la carte ou formule stage

Viens observer les saisons, t'amuser en pleine nature et apprendre à faire par toi-même

14h à 16h • **SCULPTURE ET FABRICATION DE BIJOUX EN BOIS**

14h à 16h • **BACS ET CHASSE AU TRÉSOR**

TICKET SPORT à la carte ou formule stage

14h à 16h • **YOGA**

14h à 16h30 • **DÉCOUVERTE VÉLO**

14h à 16h • **TCHOUKBALL**

14h à 16h30 • **BASKET**

16h à 18h • **MULTI-ACTIVITÉS** à la carte
Temps d'accueil ludique.

MARDI 21 AVRIL

MERCREDI 22 AVRIL

JEUDI 23 AVRIL

8h30 à 10h • **MULTI-ACTIVITÉS** à la carte
Temps d'accueil ludique.

10h à 12h • **DESSIN ET PEINTURE PAS À PAS** 2 jours ou formule stage

Lapin à l'acrylique avec l'artiste Marie Ortie

Tu peins un lapin à l'acrylique en utilisant des formes simples pour apprendre à construire un dessin facilement.

TICKET SPORT à la carte ou formule stage

9h30 à 12h • **ACROSPORT**

10h à 12h • **CYCLISME ARTISTIQUE**

12h à 14h • **PAUSE MÉRIDIENNE (repas tiré du sac)**

14h à 16h • **LA NATURE T'ATTEND avec Les cols verts** à la carte ou formule stage

Viens observer les saisons, t'amuser en pleine nature et apprendre à faire par toi-même

14h à 16h • **A LA DÉCOUVERTE DU JARDIN DE L'HÊTRE**

14h à 16h • **CUISINE DE PRINTEMPS**

TICKET SPORT à la carte ou formule stage

14h à 16h • **TCHOUKBALL**

14h à 16h30 • **BASKET**

14h à 16h • **YOGA**

14h à 16h30 • **BILLARD**

16h à 18h • **MULTI-ACTIVITÉS** à la carte
Temps d'accueil ludique.

VENREDI 24 AVRIL

9h à 17h • **RANDONNÉE URBAINE ET**
Repas et goûter

DÉCOUVERTE DU YOGA à la journée
tirés du sac.

MODALITÉS D'INSCRIPTION



Condition d'âge des enfants

Peuvent s'inscrire à notre programme les enfants inscrits à l'école élémentaire en **2025/2026** et jusqu'à leur 13^e anniversaire.

Vos démarches d'inscription

Elles sont simplifiées via l'Espace Citoyen Premium (portail famille) :



L'ECP facilite l'accès :

- ↳ à vos pièces justificatives et documents requis
- ↳ à tous nos programmes via un lien direct au site de la Ville de Schiltigheim
- ↳ aux formulaires d'inscription pour chaque période
- ↳ à la plateforme de prise de RDV Synbird pour finaliser l'inscription de votre (vos) enfant(s)
- ↳ au paiement de vos factures.

En créant votre compte sur ce guichet unique de la Ville de Schiltigheim, vous avez donc la possibilité d'y déposer toutes les pièces requises pour le document administratif nécessaire à l'inscription aux activités de la Maison du jeune citoyen (cf liste ci-dessous).

Une fois votre dossier administratif complété par vous dans le volet Maison du jeune citoyen (identifié par son logo), il est validé par le Service Enfance Jeunesse.

Cette validation vous permet de prendre un rendez-vous en ligne via Synbird en choisissant l'option



« avec document administratif fait » pour **réaliser l'inscription proprement dite (choix des activités) qui se fait en présentiel à compter du 30 mars 2026. Ouverture de la plateforme le jeudi 26 mars 2026 à 17h.**

Quelle qu'en soit la raison, **vous pourrez continuer à faire des inscriptions « classiques »** en produisant physiquement tous les documents requis, lors d'un rendez-vous à prendre toujours via Synbird, en choisissant l'option « avec document administratif non fait ».

Dates des RDV pour une inscription :

↳ À partir du lundi 30 mars 2026

Vous pourrez faire vos inscriptions sur RDV **pris préalablement en ligne sur Synbird.**

Ouverture de la plateforme le 26 mars à 17h

- ↳ **Les rendez-vous d'inscription au programme des vacances printemps se poursuivent jusqu'au 9 avril aux horaires suivants :**
 - du 30/03 au 02/04 : du lundi au jeudi de 8H30 à 11h45 et de 13H30 à 17H.
 - dès le 07/04 au 09/04 : du mardi au jeudi de 8H30 à 11h45 et de 13H30 à 17H.

Concernant la facturation

Les inscriptions ne peuvent être ni modifiées ni annulées sauf sur présentation d'un justificatif (ex. certificat médical) à produire avant la date de démarrage de l'activité

Documents d'inscription

Les documents obligatoires à déposer sur votre compte ECP (dossier administratif enfance jeunesse) ou à fournir lors d'une inscription « classique » :

- ↳ dossier unique de renseignements (celui-ci n'est pas à fournir sur l'ECP)
- ↳ le livret de famille
- ↳ un justificatif de domicile de moins de 3 mois
- ↳ une attestation d'**assurance responsabilité civile extrascolaire** de l'enfant pour l'année 2025/2026

- ↳ la **fiche sanitaire complète** et une **copie des pages « vaccinations »** du carnet de santé de l'enfant à inscrire
- ↳ Quotient familial (document CAF) de moins de 3 mois (pour les activités payantes uniquement). En cas de non communication, le tarif plein sera appliqué.

Aucun dossier incomplet ne sera accepté. Validation par le service pour un dépôt sur l'ECP. Aucune inscription n'est possible par mail ou par téléphone. Seuls les parents à jour dans leur paiement peuvent procéder à une inscription.

Les tarifs des vacances :

Pour les habitants de Schiltigheim réduction de 10% sur la facture globale à partir du 2^eme enfant.

Quotient Familial	Temps d'accueil ludique 8h30-10h, 12h-14h* et 16h-18h	Activités		Sortie à la 1/2 journée	Sortie à la journée
		À la carte	Formule stage Même activité pendant 4 jours		
0 à 349€	1,00 €	2,00 €	6,00 €	4,00 €	8,00 €
350 à 499€	2,00 €	3,00 €	9,25 €	6,15 €	12,30 €
500 à 749€	2,35 €	4,10 €	12,30 €	6,70 €	13,35 €
750 à 999€	2,55 €	4,60 €	13,90 €	7,20 €	14,35 €
1000 à 1249€	3,00 €	5,15 €	15,40 €	8,20 €	16,40 €
1250 à 1499€	3,55 €	5,65 €	16,90 €	9,25 €	18,50 €
1500 à 1749€	4,15 €	6,15 €	18,50 €	9,75 €	19,50 €
1750 à 1999€	4,75 €	6,70 €	20,00 €	10,25 €	20,50 €
>2000€	5,65 €	7,70 €	23,60 €	11,35 €	22,70 €
HORS COMMUNE	13,35 €	13,35 €	40,00 €	20,50 €	41,00 €

*pause méridienne réservée aux schilikois-e-s (repas tiré du sac)

INFORMATIONS PRATIQUES

HORAIRES D'OUVERTURES ACCUEIL

DE LA MAISON DU JEUNE CITOYEN :

Du lundi au jeudi de 9h à 12h* et de 13h30 à 17h30* et le vendredi de 8h30 à 12h.

** Du lundi au jeudi de 8h30 à 12h et de 13h30 à 17h30 en période d'inscription (sauf exception, pas de rdv d'inscription le vendredi).*

LA PRISE EN CHARGE DES ENFANTS

Les enfants sont accueillis **10 min. max.** avant le démarrage de l'activité et doivent être cherchés à la fin de l'activité sauf s'ils ont l'autorisation de rentrer seuls, ou s'ils sont inscrits au multi-activités du soir. En dehors de ces horaires, l'enfant n'est plus sous la responsabilité de la Maison du jeune citoyen.

LA NEWSLETTER DE LA MAISON DU JEUNE CITOYEN

Pour suivre notre actualité et être informés de toutes nos activités : inscrivez-vous à notre newsletter par mail à mjcs@ville-schiltigheim.fr, ou suivez nous sur FB et Instagram.

LES RETARDS OU LES ABSENCES

Afin d'assurer le bon déroulement de nos activités, nous vous remercions d'être ponctuels et de prévenir la Maison du jeune citoyen par téléphone **03 88 83 84 80** ou par mail mjcs@ville-schiltigheim.fr en cas de retard ou d'absence.

LES TENUES

- 👉 **Pour les activités artistiques et multi-activités :** Vieux t-shirt ou un tablier.
- 👉 **Pour les activités nature :** Tenue extérieure et des chaussures de marche
- 👉 **Pour les activités sportives :** Tenue sportive adaptée (survêtements, short, maillot de bain, etc), des chaussures adaptées et une gourde avec une boisson fraîche.

Équipement spécifique pour le vélo : vélo, casque.

Pour des raisons de sécurité, un enfant non équipé ne pourra participer à l'activité.

