

Inscriptions à partir du 8 avril 2024

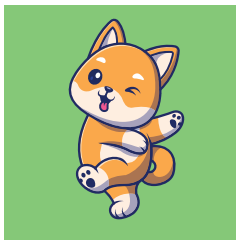

schillick

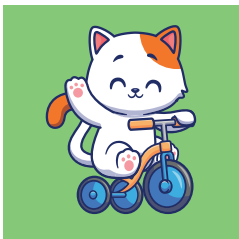

PROGRAMME
ENFANTS

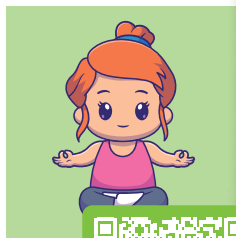

VACANCES DE PRINTEMPS

À LA MAISON DU JEUNE CITOYEN

Pour les 6 - 12 ans 1^{er} mai férié

Du lundi 22 avril au vendredi 3 mai 2024



schillick.fr

► **Service Enfance Jeunesse**
7 rue des Pompiers à Schiltigheim
03 88 83 84 80
mjcs@ville-schiltigheim.fr



SEMAINE DU 22 AU 26 AVRIL

LUNDI 22 AVRIL

8h30 à 10h • **MULTI-ACTIVITÉS** à la carte
Temps d'accueil ludique.



LES RENCONTRES CRÉATIVES à la carte ou formule stage
En partenariat avec la Maison du 3^e âge

Différentes activités et moments conviviaux à partager entre enfants et personnes âgées.

10h à 12h • **CUISINER ENSEMBLE**

10h à 12h • **DESSINE TON VOISIN**

TICKET SPORT à la carte ou formule stage

10h à 12h • **INITIATION A LA TECK**

10h à 12h • **INITIATION A LA TECK RUGBY**

12h à 14h • **PAUSE MÉRIDIDIENNE (repas tiré du sac)**



JEUX DE SOCIÉTÉ à la carte ou formule stage

Découvre des jeux de société connus ou méconnus.

14h à 16h • **JEUX DE CARTES POUR
PETITS ET GRANDS**

14h à 16h • **JEUX DE STRATÉGIE**

TICKET SPORT à la carte ou formule stage

14h à 16h • **INITIATION AU MINI HOCKEY**

14h à 16h • **INITIATION A LA DANSE**

14h à 16h30 • **JEUX D'OPPOSITION**

14h à 16h30 • **INITIATION BILLARD** 8-12 ans

16h à 18h • **MULTI-ACTIVITÉS** à la carte
Temps d'accueil ludique.



9h à 17h • **DÉCOUVERTE DE LA MARCHÉ**
Repas et goûter



MERCREDI 24 AVRIL

8h30 à 10h • **MULTI-ACTIVITÉS** à la carte
Temps d'accueil ludique.



LES RENCONTRES CRÉATIVES à la carte ou formule stage
En partenariat avec la Maison du 3^e âge

Différentes activités et moments conviviaux à partager entre enfants et personnes âgées.

10h à 12h • **CROCHET / TRICOT**

10h à 12h • **JARDINER ENSEMBLE**

TICKET SPORT à la carte ou formule stage

10h à 12h • **INITIATION AU VELO**

10h à 12h • **INITIATION AU VELO**

12h à 14h • **PAUSE MÉRIDIDIENNE (repas tiré du sac)**



JEUX DE SOCIÉTÉ à la carte ou formule stage

Découvre des jeux de société connus ou méconnus.

14h à 16h • **LOTO**

14h à 16h • **JEUX TRADITIONNELS
D'ALSACE ET D'AILLEURS**

TICKET SPORT à la carte ou formule stage

14h à 16h • **JEU DE PRÉCISION**

14h à 16h • **INITIATION A LA DANSE**

14h à 16h30 • **JEUX D'OPPOSITION**

14h à 16h30 • **WALKING FOOT**

16h à 18h • **MULTI-ACTIVITÉS** à la carte
Temps d'accueil ludique.

VENDREDI 26 AVRIL

NORDIQUE AU CHAMP DU FEU à la journée
tirés du sac.

SEMAINE DU 29 AVRIL AU 3 MAI (mercredi 1^{er} mai férié)

LUNDI 29 AVRIL

8h30 à 10h • **MULTI-ACTIVITÉS** à la carte
Temps d'accueil ludique.

MON JARDIN EN VILLE à la carte ou formule stage
avec les Cols Verts

Découvre la faune, la flore, la biodiversité et le jardinage en milieu urbain.

10h à 12h • **INSECTES ET PLANTES**

10h à 12h • **PETIT DÉJEUNER IDÉAL** 



TICKET SPORT à la carte ou formule stage

10h à 12h • **MARCHE NORDIQUE**

9h30 à 12h • **GYM DOUCE**

12h à 14h • **PAUSE MÉRIDIANNE** (repas tiré du sac)

14h à 16h30 • **IL FUT UN TEMPS** à la carte ou formule stage
Avec Marie Failla, artiste

Tu es invité-e, pour le temps d'un atelier, à venir créer ta propre papeterie.

14h à 16h • **FABRIQUE TON PAPIER**

14h à 16h • **CARNET À SOUVENIRS**

TICKET SPORT à la carte ou formule stage

14h à 16h • **WALKING FOOT** 

14h à 16h30 • **INITIATION AU YOGA**

14h à 16h30 • **INITIATION ACTIVITES
AQUATIQUES**

14h à 16h30 • **INITIATION BILLARD** 8-12 ans

16h à 18h • **MULTI-ACTIVITÉS** à la carte
Temps d'accueil ludique.

MARDI 30 AVRIL

JEUDI 2 MAI

8h30 à 10h • **MULTI-ACTIVITÉS** à la carte
Temps d'accueil ludique.

MON JARDIN EN VILLE à la carte ou formule stage
avec les Cols Verts

Découvre la faune, la flore, la biodiversité et le jardinage en milieu urbain.

10h à 12h • **LE RÔLE DES INSECTES**

10h à 12h • **LE CYCLE DES SAISONS**



TICKET SPORT à la carte ou formule stage

10h à 12h • **GYM DOUCE**

10h à 12h • **YOGA**

12h à 14h • **PAUSE MÉRIDIANNE** (repas tiré du sac)

14h à 16h30 • **IL FUT UN TEMPS** à la carte ou formule stage
Avec Marie Failla, artiste

Tu es invité-e, pour le temps d'un atelier, à venir créer ta propre papeterie.

14h à 16h • **PAPETERIE CYANOTYPE**

14h à 16h • **CARTE POSTALE**

TICKET SPORT à la carte ou formule stage

14h à 16h • **JEU DE PRÉCISION**

14h à 16h30 • **WALKING FOOT** 

14h à 16h • **MARCHE NORDIQUE** 

14h à 16h30 • **JEUX DE PRÉCISION**

16h à 18h • **MULTI-ACTIVITÉS** à la carte
Temps d'accueil ludique.



Activités intergénérationnelles

MODALITÉS D'INSCRIPTION



Condition d'âge des enfants

Peuvent s'inscrire à notre programme les enfants inscrits à l'école élémentaire en **2023/2024** et jusqu'à leur 13^e anniversaire.

Vos démarches d'inscription

Elles sont simplifiées via l'Espace Citoyen Premium (portail famille) :



L'ECP facilite l'accès :

- ↳ à vos pièces justificatives et documents requis
- ↳ à nos programmes via un lien direct au site de la Ville de Schiltigheim
- ↳ aux formulaires d'inscription pour chaque période
- ↳ à la plateforme de prise de RDV Synbird pour finaliser l'inscription de votre(vos) enfant(s)
- ↳ au paiement de vos factures.

Une fois votre dossier administratif complété par vous dans le volet Maison du jeune citoyen (identifié par son logo), il est validé par le Service Enfance Jeunesse.

Cette validation vous permet de prendre un rendez-vous en ligne via Synbird en choisissant l'option « avec document administratif fait » **pour réaliser l'inscription proprement dite (choix des activités) qui se fait en présentiel à compter du 8 avril 2024. Ouverture de la plateforme le jeudi 4 avril 2024 à 18h.**



Quelle qu'en soit la raison, vous pourrez continuer à faire des inscriptions « classiques » en

produisant physiquement tous les documents requis, lors d'un rendez-vous à prendre tous-jours via Synbird, en choisissant l'option « avec document administratif non fait ».

Dates des RDV pour une inscription :

- ↳ **À partir du lundi 8 avril 2024**
Vous pourrez faire vos inscriptions sur RDV *pris préalablement en ligne sur Synbird.*
- ↳ **Les rendez-vous d'inscription au programme des vacances d'hiver se poursuivent jusqu'au 18 avril aux horaires suivants :**
 - du 08/04 au 12/02 : du lundi au jeudi de 8H30 à 11h45 et de 13H30 à 17H et le vendredi de 8H30 à 11h45
 - dès le 15/04 : du lundi au jeudi de 8H30 à 11h45 et de 13H30 à 17H.

Concernant la facturation

Les inscriptions ne peuvent être ni modifiées, ni annulées, sauf sur présentation d'un justificatif (ex : certificat médical) à produire avant la date de démarrage de l'activité. Tout inscription réalisée est due.

- ↳ Une activité ne peut démarrer que si le quota minimum d'inscrits est atteint. Dans le cas contraire, elle est annulée et non facturée.
- ↳ En cas d'absence d'un intervenant, une solution de remplacement est toujours recherchée.

Documents d'inscription

Pour une première inscription en 2023/2024, les documents obligatoires à déposer sur votre compte ECP (dossier administratif enfance jeunesse) ou à fournir lors d'une inscription « classique » :

- ↳ dossier unique de renseignements (celui-ci n'est pas à fournir sur l'ECP)
- ↳ un justificatif de domicile de moins de 3 mois
- ↳ une attestation d'assurance responsabilité civile **extrascolaire** de l'enfant pour l'année 2023/2024

- ↳ le livret de famille
- ↳ la fiche sanitaire complète et une copie des pages « vaccinations » du carnet de santé de l'enfant à inscrire
- ↳ Quotient familial (document CAF) de moins de 3 mois (pour les activités payantes uniquement). En cas de non communication, le tarif plein sera appliqué.

Aucun dossier incomplet ne sera accepté. Validation par le service pour un dépôt sur l'ECP. Aucune inscription n'est possible par mail ou par téléphone. Seuls les parents à jour dans leur paiement peuvent procéder à une inscription.

Les nouveaux tarifs des vacances :

Depuis la rentrée 2023, la Maison du jeune citoyen adapte ses tarifs tout en prenant en compte de nouveaux quotients familiaux (CAF) et en créant un bouclier tarifaire pour les publics au QF le plus bas. Pour les habitants de Schiltigheim, réduction de 10% sur la facture globale à partir du 2^e enfant.

Quotient Familial	Temps d'accueil ludique 8h30-10h, 12h-14h* et 16h-18h	Activités		Sortie à la 1/2 journée	Sortie à la journée
		À la carte	Formule stage Même activité pendant 4 jours		
0 à 349€	1,00 €	2,00 €	6,00 €	4,00 €	8,00 €
350 à 499€	2,00 €	3,00 €	9,00 €	6,00 €	12,00 €
500 à 749€	2,30 €	4,00 €	12,00 €	6,50 €	13,00 €
750 à 999€	2,50 €	4,50 €	13,50 €	7,00 €	14,00 €
1000 à 1249€	2,90 €	5,00 €	15,00 €	8,00 €	16,00 €
1250 à 1499€	3,45 €	5,50 €	16,50 €	9,00 €	18,00 €
1500 à 1749€	4,00 €	6,00 €	18,00 €	9,50 €	19,00 €
1750 à 1999€	4,60 €	6,50 €	19,50 €	10,00 €	20,00 €
>2000€	5,50 €	7,50 €	23,00 €	11,00 €	22,00 €
HORS COMMUNE	13 €	13,00 €	39,00 €	20,00 €	40,00 €

*pause méridienne réservée aux schillikois-e-s (repas tiré du sac)

INFORMATIONS PRATIQUES

HORAIRES D'OUVERTURES ACCUEIL

DE LA MAISON DU JEUNE CITOYEN :

Du lundi au jeudi de 9h à 12h* et de 13h30 à 17h30* et le vendredi de 8h30 à 12h.

** Du lundi au jeudi de 8h30 à 12h et de 13h30 à 17h30 en période d'inscription (sauf exception, pas de rdv d'inscription le vendredi).*

LA PRISE EN CHARGE DES ENFANTS

Les enfants sont accueillis **10 min. max.** avant le démarrage de l'activité et doivent être cherchés à la fin de l'activité sauf s'ils ont l'autorisation de rentrer seuls, ou s'ils sont inscrits au multi-activités du soir. En dehors de ces horaires, l'enfant n'est plus sous la responsabilité de la Maison du jeune citoyen.

LA NEWSLETTER DE LA MAISON

DU JEUNE CITOYEN

Pour suivre notre actualité et être informés de toutes nos activités : inscrivez-vous à notre newsletter par mail à mjcs@ville-schiltigheim.fr, ou suivez nous sur FB et Instagram.

LES RETARDS OU LES ABSENCES

Afin d'assurer le bon déroulement de nos activités, nous vous remercions d'être ponctuels et de prévenir la Maison du jeune citoyen par téléphone **03 88 83 84 80** ou par mail mjcs@ville-schiltigheim.fr en cas de retard ou d'absence.

LES TENUES

- 👉 **Pour les activités artistiques et multi-activités :** Vieux t-shirt ou un tablier.
- 👉 **Pour les activités nature :** Tenue extérieure et des chaussures de marche
- 👉 **Pour les activités sportives :** Tenue sportive adaptée (survêtements, short, maillot de bain, etc), des chaussures adaptées et une gourde avec une boisson fraîche.
Équipement spécifique pour le vélo : vélo, casque.
Pour des raisons de sécurité, un enfant non équipé ne pourra participer à l'activité.

