

Inscriptions à partir du 12 février 2024

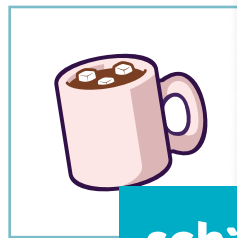

schillick

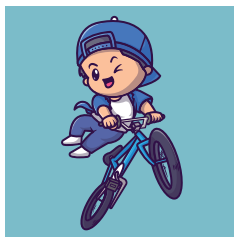
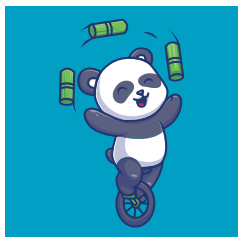

PROGRAMME
ENFANTS

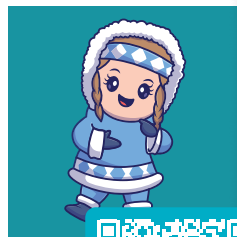

VACANCES D'HIVER

À LA MAISON DU JEUNE CITOYEN

Pour les 6 - 12 ans

Du lundi 26 février au vendredi 8 mars 2024



schillick.fr



Service Enfance Jeunesse

7 rue des Pompiers à Schiltigheim

03 88 83 84 80

mjcs@ville-schiltigheim.fr



SEMAINE DU 26 FÉVRIER AU 1^{er} MARS

LUNDI 26 FÉVRIER

8h30 à 10h • **MULTI-ACTIVITÉS** à la carte
Temps d'accueil ludique.

CACHE-CACHE IMAGE 2 jours consécutifs à la carte ou formule stage
Marie Failla, artiste intervenante

Les images s'amuse à jouer ! Fabrique toi aussi des illusions et des images à double lecture.

10h à 12h • **ENCRAGE**

10h à 12h • **CARTE À GRATTER**

TICKET SPORT à la carte ou formule stage

10h à 12h • **SPORTS COLLECTIFS**

10h à 12h • **SPORTS COLLECTIFS**

12h à 14h • **PAUSE MÉRIDIDIENNE (repas tiré du sac)**

À MON IMAGE à la carte ou formule stage

Observe, reproduis en couleurs afin de réaliser des œuvres à ton image.

14h à 16h • **AUTO PORTRAIT**

14h à 16h • **OBSERVER POUR DESSINER**

TICKET SPORT à la carte ou formule stage

14h à 16h • **TCHOUK BALL**

14h à 16h30 • **ACTIVITÉS AQUATIQUES**

14h à 16h30 • **TENNIS DE TABLE**

14h à 16h30 • **BILLARD** 8-12 ans

16h à 18h • **MULTI-ACTIVITÉS** à la carte
Temps d'accueil ludique.

MARDI 27 FÉVRIER

MERCREDI 28 FÉVRIER

8h30 à 10h • **MULTI-ACTIVITÉS** à la carte
Temps d'accueil ludique.

CACHE-CACHE IMAGE 2 jours consécutifs à la carte ou formule stage
Marie Failla, artiste intervenante

Les images s'amuse à jouer ! Fabrique toi aussi des illusions et des images à double lecture.

10h à 12h • **L'ENQUÊTE**

10h à 12h • **OBJET ET IMAGE**

TICKET SPORT à la carte ou formule stage

10h à 12h • **MINI HOCKEY**

10h à 12h • **JEUX DE PRÉCISION**

12h à 14h • **PAUSE MÉRIDIDIENNE (repas tiré du sac)**

À MON IMAGE à la carte ou formule stage

Observe, reproduis en couleurs afin de réaliser des œuvres à ton image.

14h à 16h • **REPRODUCTION**

14h à 16h • **MON BLASON**

TICKET SPORT à la carte ou formule stage

14h à 16h • **JEU DE PRÉCISION**

14h à 16h • **BALADE SPORTIVE**

14h à 16h30 • **JEUX D'OPPOSITION**

14h à 16h30 • **ACTIVITÉS AQUATIQUES**

16h à 18h • **MULTI-ACTIVITÉS** à la carte
Temps d'accueil ludique.

VENDREDI 1^{er} MARS

9h à 17h • **SORTIE RANDONNÉE ET**
En cas d'absence de neige l'activité
Repas et goûter

LUGE AU CHAMP DU FEU à la journée
randonnée sera maintenue sur le site
tirés du sac.

SEMAINE DU 4 AU 8 MARS

LUNDI 4 MARS

8h30 à 10h • **MULTI-ACTIVITÉS** à la carte
Temps d'accueil ludique.

ARTS À LA CARTE à la carte ou formule stage
Eléonore Tissier, artiste intervenante

Fabrique tes propres cartes à offrir aux autres ou à soi, pour une invitation à l'évasion et à l'imagination.

10h à 12h • **CARTE D'ANNIVERSAIRE**

10h à 12h • **CARTE POP-UP**

TICKET SPORT à la carte ou formule stage

9h30 à 12h • **PARKOUR**

9h30 à 12h • **PARKOUR**

12h à 14h • **PAUSE MÉRIDIANNE** (repas tiré du sac)

14h à 16h30 • **TOUS EN PISTE** à la carte ou formule stage
Avec Graine de cirque

Pratique et initie-toi aux arts du cirque à travers le jonglage, l'équilibrisme, les acrobaties...

TICKET SPORT à la carte ou formule stage

14h à 16h • **INITIATION WALKING FOOT**

14h à 16h30 • **BILLARD** 8-12 ans

14h à 16h30 • **BALADE SPORTIVE**

14h à 16h30 • **ACTIVITES AQUATIQUES**

16h à 18h • **MULTI-ACTIVITÉS** à la carte
Temps d'accueil ludique.

9h à 17h • **JOURNÉE SPORTIVE AU CENTRE**
Repas et goûter

SPORTIF NELSON MANDELA à la journée
tirés du sac.

MARDI 5 MARS

MERCREDI 6 MARS

JEUDI 7 MARS

8h30 à 10h • **MULTI-ACTIVITÉS** à la carte
Temps d'accueil ludique.

ARTS À LA CARTE à la carte ou formule stage
Eléonore Tissier, artiste intervenante

Fabrique tes propres cartes à offrir aux autres ou à soi, pour une invitation à l'évasion et à l'imagination.

10h à 12h • **CARTE POSTALE**

10h à 12h • **CARTE DE JEUX**

TICKET SPORT à la carte ou formule stage

10h à 12h • **DÉCOUVERTE VÉLO**

10h à 12h • **DÉCOUVERTE VÉLO**

12h à 14h • **PAUSE MÉRIDIANNE** (repas tiré du sac)

14h à 16h30 • **TOUS EN PISTE** à la carte ou formule stage
Avec Graine de cirque

Pratique et initie-toi aux arts du cirque à travers le jonglage, l'équilibrisme, les acrobaties...

TICKET SPORT à la carte ou formule stage

14h à 16h • **JEU DE PRÉCISION**

14h à 16h30 • **BILLARD** 8-12 ans

14h à 16h30 • **INITIATION TENNIS DE TABLE**

14h à 16h30 • **INITIATION ACTIVITES AQUATIQUES**

16h à 18h • **MULTI-ACTIVITÉS** à la carte
Temps d'accueil ludique.

MODALITÉS D'INSCRIPTION



Condition d'âge des enfants

Peuvent s'inscrire à notre programme les enfants inscrits à l'école élémentaire en **2023/2024** et jusqu'à leur 13^e anniversaire.

Vos démarches d'inscription

Elles sont simplifiées via l'Espace Citoyen Premium (portail famille) :



L'ECP facilite l'accès :

- ↳ à vos pièces justificatives et documents requis
- ↳ à nos programmes via un lien direct au site de la Ville de Schiltigheim
- ↳ aux formulaires d'inscription pour chaque période
- ↳ à la plateforme de prise de RDV Synbird pour finaliser l'inscription de votre(vos) enfant(s)
- ↳ au paiement de vos factures.

Une fois votre dossier administratif complété par vous dans le volet Maison du jeune citoyen (identifié par son logo), il est validé par le Service Enfance Jeunesse.

Cette validation vous permet de prendre un rendez-vous en ligne via Synbird en choisissant l'option « avec ECP » pour réaliser l'inscription proprement dite (choix des activités) qui se fait en présentiel à compter du 12 février 2024.



Quelle qu'en soit la raison, vous pourrez continuer à faire des inscriptions « classiques » en produisant physiquement tous les documents

requis, lors d'un rendez-vous à prendre tous les jours via Synbird, en choisissant l'option « Pas d'ECP ».

Dates des RDV pour une inscription :

- ↳ **À partir du lundi 12 février 2024**
Vous pourrez faire vos inscriptions sur RDV *pris préalablement en ligne sur Synbird.*
- ↳ **Les rendez-vous d'inscription au programme des vacances d'hiver se poursuivent jusqu'au 22 février aux horaires suivants :**
 - du 12/02 au 16/02 : du lundi au jeudi de 8H30 à 11h45 et de 13H30 à 17H et le vendredi de 8H30 à 11h45
 - dès le 19/02 : du lundi au jeudi de 8H30 à 11h45 et de 13H30 à 17H. Pas d'inscription le vendredi.

Concernant la facturation

Les inscriptions ne peuvent être ni modifiées, ni annulées, sauf sur présentation d'un justificatif (ex : certificat médical) à produire avant la date de démarrage de l'activité. Tout inscription réalisée est due.

- ↳ Une activité ne peut démarrer que si le quota minimum d'inscrits est atteint. Dans le cas contraire, elle est annulée et non facturée.
- ↳ En cas d'absence d'un intervenant, une solution de remplacement est toujours recherchée.

Documents d'inscription

Pour une première inscription en 2023/2024, les documents obligatoires à déposer sur votre compte ECP (dossier administratif enfance jeunesse) ou à fournir lors d'une inscription « classique » :

- ↳ dossier unique de renseignements (celui-ci n'est pas à fournir sur l'ECP)
- ↳ un justificatif de domicile de moins de 3 mois
- ↳ une attestation d'assurance responsabilité civile **extrascolaire** de l'enfant pour l'année 2023/2024

- ↳ le livret de famille
- ↳ la fiche sanitaire complète et une copie des pages « vaccinations » du carnet de santé de l'enfant à inscrire
- ↳ Quotient familial (document CAF) de moins de 3 mois (pour les activités payantes uniquement). En cas de non communication, le tarif plein sera appliqué.

Aucun dossier incomplet ne sera accepté. Validation par le service pour un dépôt sur l'ECP. Aucune inscription n'est possible par mail ou par téléphone. Seuls les parents à jour dans leur paiement peuvent procéder à une inscription.

Les nouveaux tarifs des vacances :

Depuis la rentrée 2023, la Maison du jeune citoyen adapte ses tarifs tout en prenant en compte de nouveaux quotients familiaux (CAF) et en créant un bouclier tarifaire pour les publics au QF le plus bas. Pour les habitants de Schiltigheim, réduction de 10% sur la facture globale à partir du 2^e enfant.

Quotient Familial	Temps d'accueil ludique 8h30-10h, 12h-14h* et 16h-18h	Activités		Sortie à la 1/2 journée	Sortie à la journée
		À la carte	Formule stage Même activité pendant 4 jours		
0 à 349€	1,00 €	2,00 €	6,00 €	4,00 €	8,00 €
350 à 499€	2,00 €	3,00 €	9,00 €	6,00 €	12,00 €
500 à 749€	2,30 €	4,00 €	12,00 €	6,50 €	13,00 €
750 à 999€	2,50 €	4,50 €	13,50 €	7,00 €	14,00 €
1000 à 1249€	2,90 €	5,00 €	15,00 €	8,00 €	16,00 €
1250 à 1499€	3,45 €	5,50 €	16,50 €	9,00 €	18,00 €
1500 à 1749€	4,00 €	6,00 €	18,00 €	9,50 €	19,00 €
1750 à 1999€	4,60 €	6,50 €	19,50 €	10,00 €	20,00 €
>2000€	5,50 €	7,50 €	23,00 €	11,00 €	22,00 €
HORS COMMUNE	13 €	13,00 €	39,00 €	20,00 €	40,00 €

*pause méridienne réservée aux schilikois-e-s (repas tiré du sac)

INFORMATIONS PRATIQUES

HORAIRES D'OUVERTURES ACCUEIL DE LA MAISON DU JEUNE CITOYEN :

Du lundi au jeudi de 9h à 12h* et de 13h30 à 17h30* et le vendredi de 8h30 à 12h.

** Du lundi au jeudi de 8h30 à 12h et de 13h30 à 17h30 en période d'inscription (sauf exception, pas de rdv d'inscription le vendredi).*

LA PRISE EN CHARGE DES ENFANTS

Les enfants sont accueillis **10 min. max.** avant le démarrage de l'activité et doivent être cherchés à la fin de l'activité sauf s'ils ont l'autorisation de rentrer seuls, ou s'ils sont inscrits au multi-activités du soir. En dehors de ces horaires, l'enfant n'est plus sous la responsabilité de la Maison du jeune citoyen.

LA NEWSLETTER DE LA MAISON DU JEUNE CITOYEN

Pour suivre notre actualité et être informés de toutes nos activités : inscrivez-vous à notre newsletter par mail à mjcs@ville-schiltigheim.fr, ou suivez nous sur FB et Instagram.

LES RETARDS OU LES ABSENCES

Afin d'assurer le bon déroulement de nos activités, nous vous remercions d'être ponctuels et de prévenir la Maison du jeune citoyen par téléphone **03 88 83 84 80** ou par mail mjcs@ville-schiltigheim.fr en cas de retard ou d'absence.

LES TENUES

- **Pour les activités artistiques et multi-activités :** Vieux t-shirt ou un tablier.
- **Pour les activités nature :** Tenue extérieure et des chaussures de marche
- **Pour les activités sportives :** Tenue sportive adaptée (survêtements, short, maillot de bain, etc), des chaussures adaptées et une gourde avec une boisson fraîche.
Équipement spécifique pour le vélo : vélo, casque.
Pour des raisons de sécurité, un enfant non équipé ne pourra participer à l'activité.

